



BY APPOINTMENT TO
HER MAJESTY THE QUEEN
BRUSHMAKERS - G. & KENT & SONS PLC



KENT.

CATÁLOGO 2025



Nuestra gama de cepillos y peines profesionales para peluquerías incluye cepillos radiales, de paleta, con ventilación, para peinar y para detalles, además de peines para cortar, peinar, dar forma, con mango y de cola de ganso. Nuestra gama cuidadosamente seleccionada garantiza que tengamos todo lo que un profesional de peluquería necesita para cada cliente.

Innovación

Para crear cepillos y peines profesionales de salón de primera calidad, utilizamos los mejores materiales para garantizar un acabado y una experiencia de alta calidad.

El mango ergonómico ha sido diseñado para adaptarse a manos de todos los tamaños, desde las delicadas hasta las más pesadas. El cuello esbelto y los seis acabados cromados elevados ofrecen el equilibrio perfecto entre agarre y deslizamiento. El cuerpo robusto del mango se estrecha lentamente hasta una punta pulida suave para recoger y seccionar. La punta de metal ha sido creada a partir de acero para equilibrar el peso del pincel a la perfección y está grabada con la insignia de Kent Salon, lo que aumenta la exclusividad y la calidad incuestionable del pincel.



**A DREAM.
A DESIRE.
A VISION.**



CADA PARTE CUENTA UNA HISTORIA

Kent Salon es nuestra gama de cepillos de cabello a medida. Se trata de una colección dinámica de 19 cepillos fabricados por Kent, la empresa de cepillos más antigua del mundo. La colección ha sido creada para ser vendida directamente al profesional.

Con más de 240 años de experiencia fabricando los cepillos más finos del mundo, nuestros diseñadores y artesanos han investigado, esbozado, muestreado, moldeado, construido, probado y producido la gama de cepillos profesionales de salón definitiva. En nuestra búsqueda de la perfección no se ha escatimado en gastos.

Cada característica y cada detalle del diseño es funcional y tiene un por qué. No son cepillos ordinarios. Son cepillos con un propósito, precisión y autenticidad. Bienvenidos a un nuevo nivel de excelencia.

Su mango ergonómico ha sido diseñado para amoldarse a todos los tamaños de manos, desde las más delicadas hasta las más grandes, y tiene una sensación de ser suave, a pesar de ser firme y ligeramente texturizada para el agarre.

Comenzando con un cuello delgado, las seis aletas cromadas elevadas ofrecen el equilibrio perfecto entre agarre y deslizamiento, lo que permite trabajar el cepillo fácilmente sin comprometer la estabilidad y la técnica.

El mango se estrecha lentamente hasta un punto pulido y suave para recoger suavemente el cabello. La punta metálica ha sido fabricada en acero para equilibrar el peso y está grabado con la insignia "KentSalon" aportando exclusividad, artesanía y calidad incuestionable a los cepillos. No son los típicos cepillos, son herramientas de precisión para aquellos que buscan la perfección de su kit.

HERRAMIENTA PARA CADA DESEO Y CADA VISIÓN.



KENTSALON CERAMICS

La cabeza metálica de los cepillos de cerámica está recubierta por un revestimiento de cerámica duradero que cuenta con la capacidad de calentarse rápidamente de tal manera que los cepillos contribuyan a mantener el calor durante más tiempo y de manera uniforme para un secado más rápido y preciso. Hemos seleccionado 5 tamaños de diámetro para trabajar todas las longitudes del cabello.

Rizado o liso, las cerdas de nylon se agarran al cabello durante el tiempo necesario y se sueltan sin tirones.



KS14
Head 18mm
Bristle 36mm



KS15
Head 21mm
Bristle 43mm



KS16
Head 24mm
Bristle 54mm



KS17
Head 30mm
Bristle 60mm



KSXL
Head 70mm
Bristle 100mm

KENTSALON CURLING & STRAIGHTENING BRUSHES

El agarre supremo con control total es lo que experimentarás con nuestros cepillos de rizado y alisado con cerdas naturales y de nylon. Filas de cerdas naturales de jabalí dispuestas con precisión agarran el cabello perfectamente mientras aportan un brillo natural. Las cerdas ultrafinas más pronunciadas de nylon a prueba de calor ayudan a levantar el cabello para un perfecto liso o rizado perfecto.



KS01



KS05



KS06



KS07



KS08

KENTSALON CUSHION & PADDLE BRUSHES

Clásico cepillo de cojín ovalado. Si un estilista profesional sólo pudiera tener un cepillo en su kit sería este, el clásico cojín de goma ovalado de nylon y cerdas de jabalí. Sólo la mejor cerda natural de jabalí y nylon a prueba de calor se encuentra en nuestro cepillo. El cabezal ovalado de gran tamaño se equilibra con un mango corto para ayudar con el control y el movimiento al trabajar el cabello, ya sea para alisarlo o para rizarlo. Este cepillo es una herramienta crucial e inspiradora para tu colección.

Púas acabadas en una bona fina plumas para la limpieza y el alisado



Puntas redondeadas para desenredar más fácilmente en cabello seco o mojado



PADDLE BRUSHES

Dos cepillos en forma de raqueta de tamaño completo con dos terminaciones: la opción de terminación en forma de finas bolas para el alisado, o terminación redondeada para desenredar incluso el cabello mojado. Además, la misma versión de los cepillos pero más estrechos.

Dos cepillos en forma de raqueta pero para cabello más corto y perfectos como parte de un kit de viaje.

KENTSALON STYLING & DETAIL BRUSHES



KS02

The Curved Vent

Es el único cepillo de este tipo en el mundo. En construcción es similar al Kent Salon Vent Brush; sin embargo, en este caso el cabezal cuenta con 50 cerdas flexibles moldeadas en un chasis curvado y ventilado. El arco del cepillo sigue la forma natural de la cabeza para una experiencia de cepillado casi sensual. El punto fuerte son las 10 filas de cerdas de jabalí natural que se han añadido para suavizar, limpiar y aportar brillo al cabello. Es la herramienta ideal para el secado, aportar volumen o limpiar suavemente. Reduce los tiempos de secado de manera efectiva sin tirones.



El mejorado Kent Vent Brush ahora contiene 32 cerdas de pelo de jabalí natural alrededor de los ganchos para mejorar la apariencia y el brillo del cabello.



KS03

The Kent Vent

El cabezal de este fantástico cepillo está moldeado en una sola unidad, lo que significa que no hay líneas afiladas que puedan romper o cortar el cabello. Este cepillo nuevo y mejorado ahora cuenta con 32 mechones de cerdas de jabalí natural junto con los pasadores moldeados para mejorar el acabado y el brillo del cabello. El diseño ventilado de siete ranuras permite que el aire llegue al nivel de la raíz, lo que a su vez transforma el proceso de secado mejorando de manera segura los tiempos de secado y, a su vez, ayuda con la sujeción y el control al tiempo que desenreda o peina el cabello.



The Back Combing/Dressing Out Brush

KS04

Una herramienta esencial para crear el trabajo perfecto, así como para trabajar el cabello largo, crear volumen o cardar el cabello. Moldeado a partir de una única pieza de ABS a prueba de calor, el cepillo está preparado y equilibrado de manera insuperable. El mango curvado extendido y cónico termina en punta por lo que es ideal para recoger o hacer secciones de cabello. El cabezal está lleno de 3 filas de cerdas finas de jabalí mezcladas con cerdas de nylon para una mayor resistencia. El cabezal y el mango cuentan con curvas opuestas que se adaptan a la forma de la cabeza, lo que mejora la distribución del peso. Es una herramienta indispensable para cualquier persona que quiera crear un cabello fantástico.

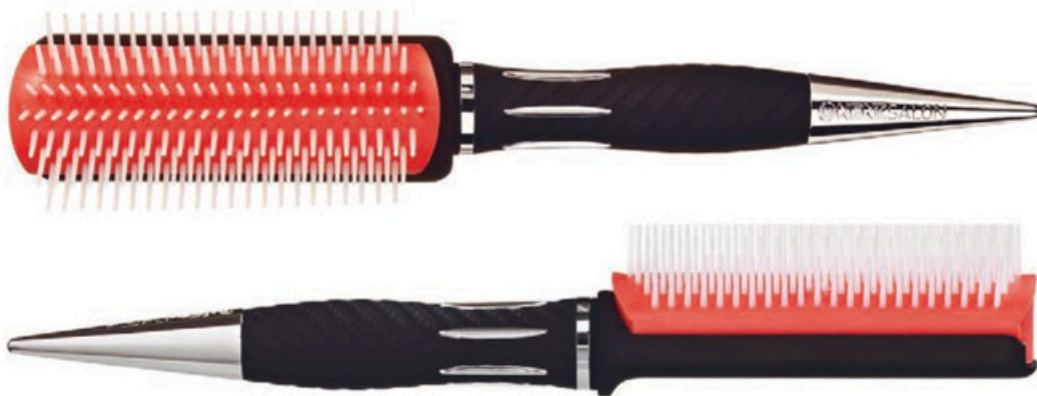

The 7-row Staggered Styling Brush

KS09

Delicadamente suave, terminación redondeada para garantizar que no se produzcan daños en el cabello o en el cuero cabelludo. Las cerdas se encuentran en un cabezal desmontable antiestático de silicona más fácil de limpiar y más duradero que el caucho. ¡Da forma y esculpe el cabello con precisión y pasión!

PURE FLOW HAIRBRUSHES

Our Pure Flow range is ideal for daily grooming. Designed using FSC™-certified natural wood and the finest bristle and nylon mix to smooth, straighten, curl and detangle. Leaving you with revitalised hair.



Pure flow wooden comb

Fabricado con madera natural certificada FSC™. Este bonito peine es ideal para el uso diario tanto en cabello grueso como fino. Dejando tu cabello desenredado y suave. Ganador del «Mejor Peine» en los Hair Awards 2022.



Pure flow large vented paddle brush

Fabricado con madera natural certificada FSC™ y relleno de púas de nailon. Este cepillo de pala de madera ventilada es ideal para secar, desenredar y alisar rápidamente. Deja el pelo liso, suave y sin enredos.



Pure flow military style brush

Fabricado con madera natural certificada FSC™ y relleno con la mezcla de nailon de cerdas más fina. El cepillo militar de madera Pure Flow es una versión moderna del cepillo militar tradicional para hombre. Ideal para el aseo diario. Deja tu pelo revitalizado.



Pure flow vented oval cushion hairbrush

Fabricado con madera natural certificada FSC™ y relleno de la mejor mezcla de cerdas de nailon. Este cepillo de madera ventilado es ideal para un secado rápido, alisado y acabado. Dejando tu cabello con un brillo naturalmente pulido y saludable.



35mm, pure flow large vented round brush

Fabricado con madera natural certificada FSC™ y relleno con la mejor mezcla de cerdas de nailon. Este cepillo redondo grande y ventilado es ideal para crear volumen, rizos suaves y un secado rápido, suave y eficaz. Deja tu pelo con volumen y lleno de vida.



45mm, pure flow large ceramic round brush

Fabricado con madera natural certificada FSC™ y un cabezal cerámico que retiene el calor. Este cepillo redondo de madera y cerámica es ideal para alisar, crear rizos suaves y un secado rápido, suave y eficaz. Deja el pelo suave, brillante y con volumen.



15mm, pure flow small vented round brush

Fabricado con madera natural certificada FSC™ y relleno con la mezcla de nailon de cerdas más fina. Este pequeño cepillo redondo ventilado es ideal para levantar las raíces y secar el cabello de forma rápida, suave y eficaz. Deja el pelo suave, con cuerpo y con volumen.

CREATIVEHAIR

— BCN —

 www.creativehairbcn.es

 @creativehairbcn

 creativehairbcn

 615 503 291

 administracion@creativehairbcn.com

 c/ Francesc Teixidó, 34 08918 Badalona
L-J 8:00 - 18:00 / V 8:00 a 15:00